

NIHAVEND ŞARKI

DÜYEK
♩ : 92

GÜVENDİĞİN DAĞLARA KAR MI YAĞDI

GÜPTE: NURHAN DEMETGÜL
BESTE: HANUK GERÇEL

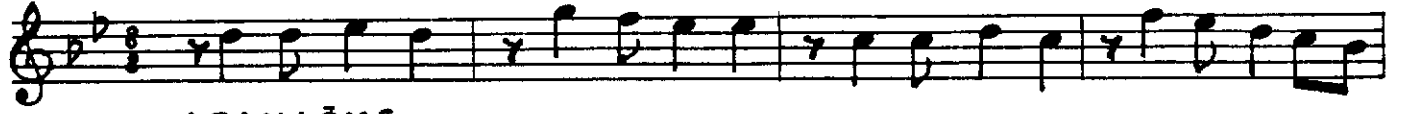

ARANAĞME

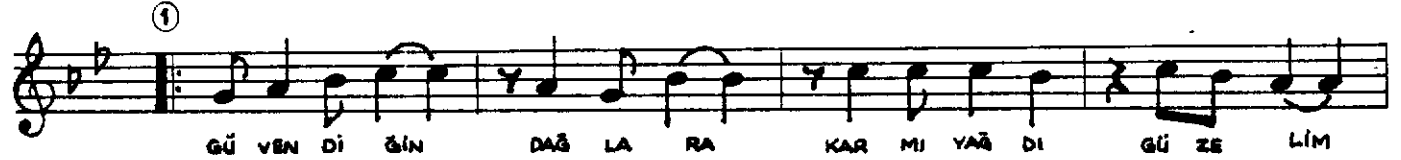

GÜ VEN Dİ ĞİN DAĞ LA RA KAR MI YAĞ DI GÜ ZE LİM

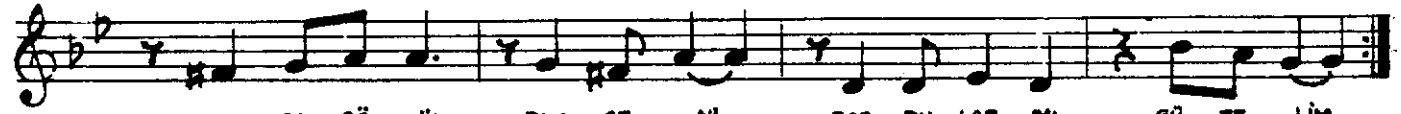

YOK SA GÖ NÜL BAH ÇE Nİ BOZ DU LAR MI GÜ ZE LİM

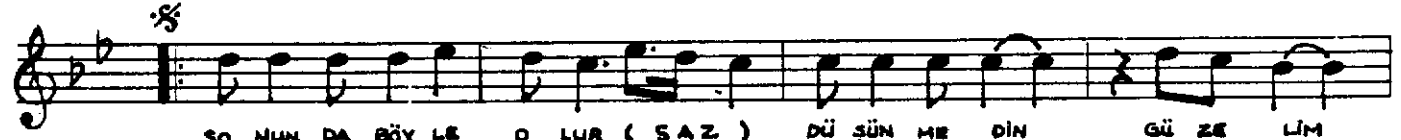

SO NUN DA BÖY LE O LUR (SA Z) DÜ ŞÜN ME DİN GÜ ZE LİM

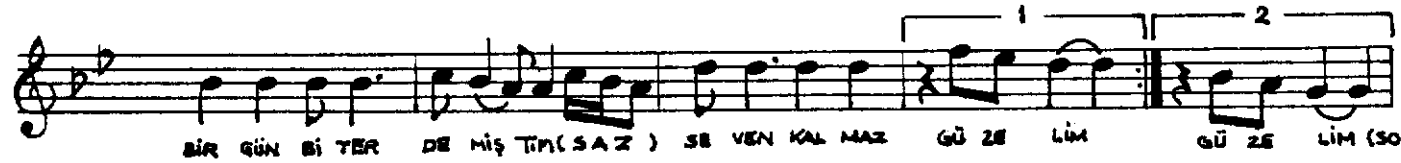

BİR GÜN Bİ TER DE MİŞ TİM (SA Z) SE VEN KAL MAZ GÜ ZE LİM GÜ ZE LİM (SON)



NE ÇOK KOŞ TUM AR DİN DAN DÜ ŞÜN ME DİN GÜ ZE LİM



GÜ LÜP GEÇ TİN SEV Gİ ME Şİ M Dİ SEN ÇEK GÜ ZE LİM

GÜVENDİĞİN DAĞLARA
KAR MI YAĞDI GÜZELİM
YOKSA GÖNÜL BAHÇENİ
BOZDULAR MI GÜZELİM

SONUNDA BÖYLE OLUR
DÜŞÜNMEDİN GÜZELİM
BİR GÜN BİTER DEMİŞTİM
SEVEN KALMAZ GÜZELİM

NE ÇOK KOŞTUM ARDINDAN
DÜŞÜNMEDİN GÜZELİM
GÜLÜP GEÇTİN SEVGİME
ŞİMDİ SEN ÇEK GÜZEİM